

Du kan skapa individuella uppläsare för enskilda elever. Det är bra att göra om man behöver ändra hastighet mm för vissa elever. Skapar man nya användare kan man låta originalrösterna behålla sina grundinställningar.

Klicka på **Ny** och skriv in namnet på den "nya uppläsningrösten".

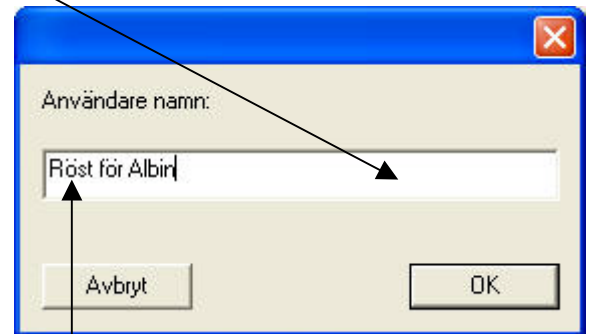
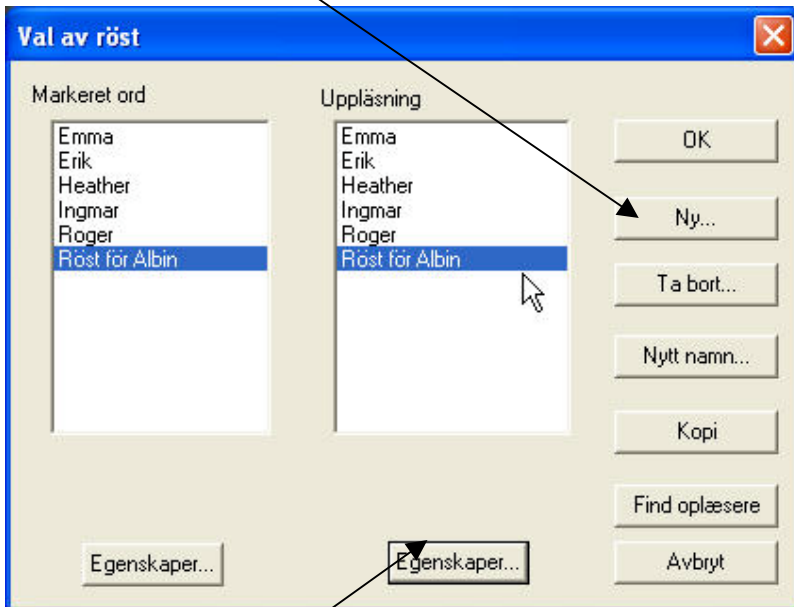

Genom att skriva Röst för.... lägger de nya rösterna sig under originalrösterna så att man har dem samlade.

Klicka på Egenskaper och välj den röst som ska användas. Ställ in hastighet mm genom att dra i varje funktions visare. Obs! Små förflyttningar – det är känsligt.

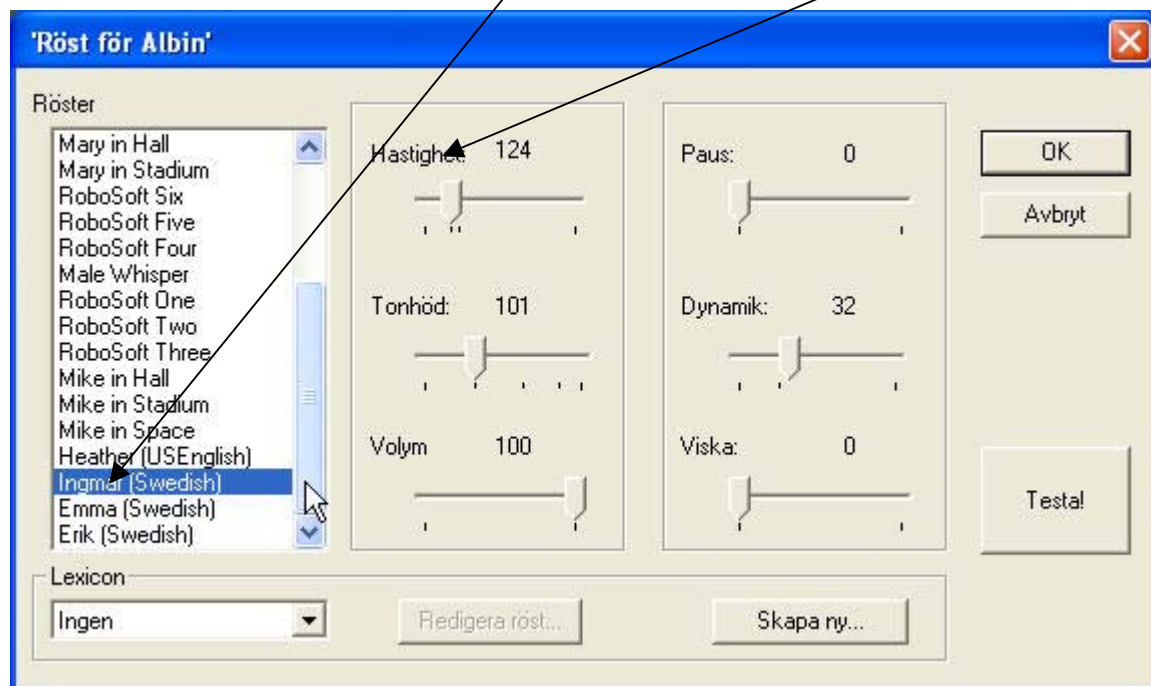

Vill du ändra **uttal** för ett visst ord – Se "Uttalsändring". Fungerar likadant i ViTal och ViTex.