Hur man väljer ut övningar i Lexia

När man lägger upp eleven som användare i Lexia så ska man också välja ut vilka övningar och vilka svårighetsgrader på övningarna som passar eleven.
Det finns fyra alternativ att plocka fram övningar på.
(Egentligen fem alternativ med hjälp av Provia).

Alternativ 1. *Jag vill välja övningar själv.*

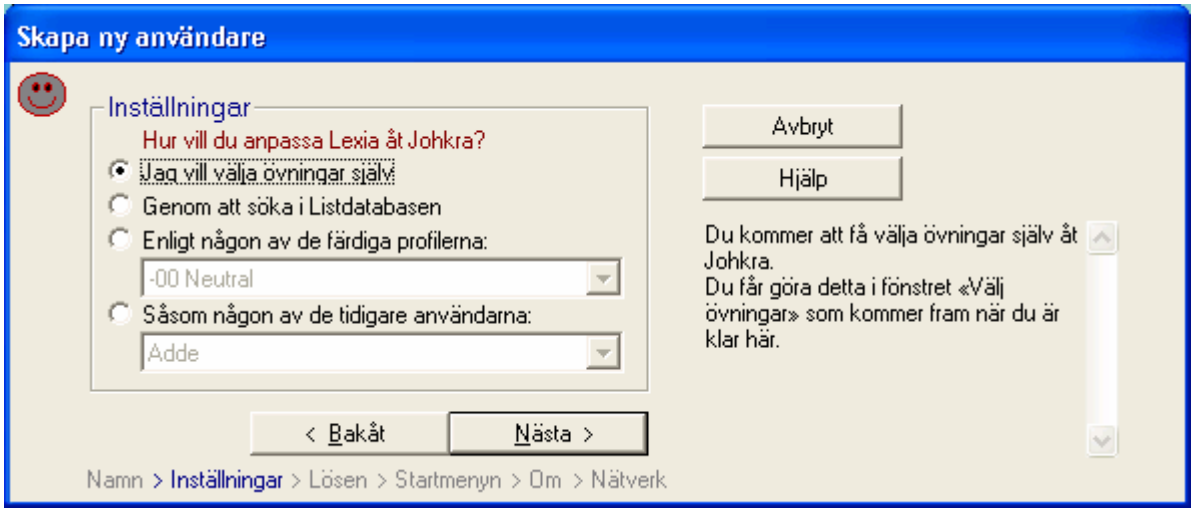

Klicka *Nästa*.

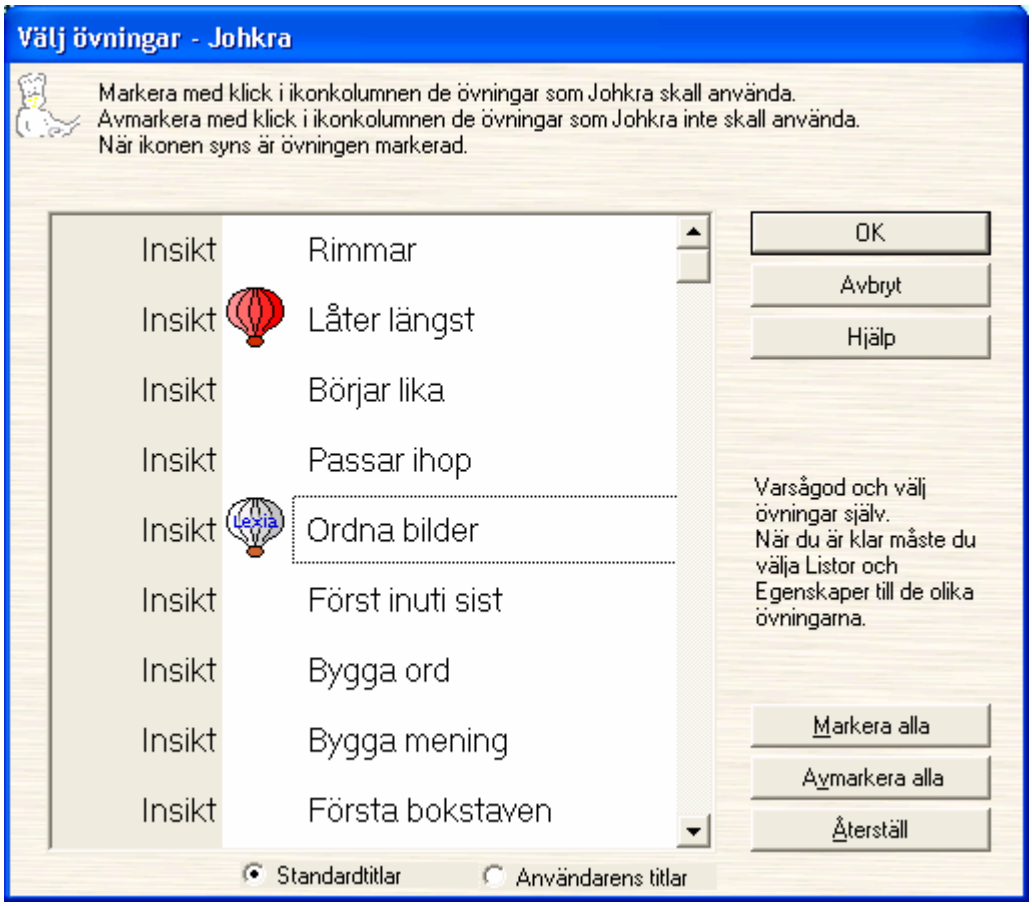

Klicka på de övningar som eleven ska öva på. Markerade övningar får en ikon. Klicka *OK*.

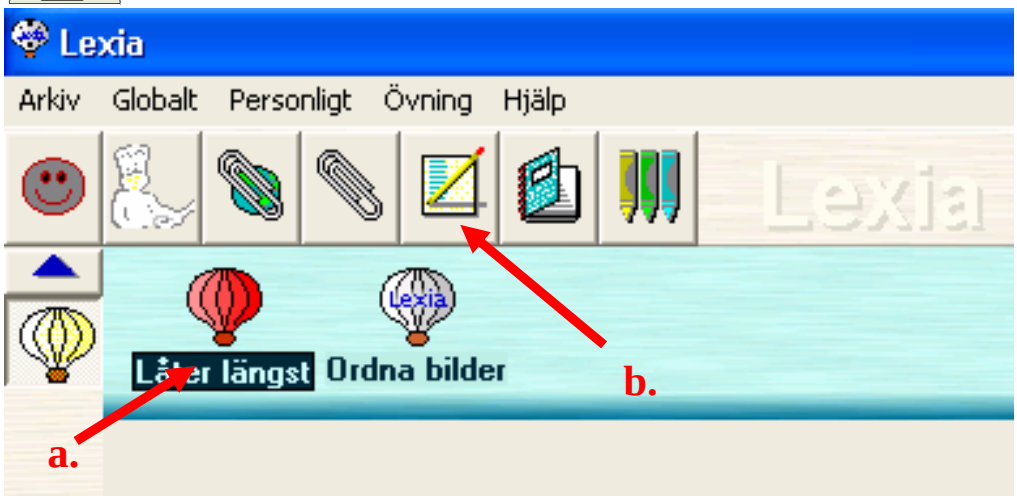

Övningarna läggs upp i Lexias huvudfönster. Nu kan man välja vilken svårighet det ska vara på respektive övning.

a) Markera (klicka en gång på övningen) så att ikonen får en svart bakgrund.
b) Klicka sedan på knappen Listdatabasen för att välja svårighetsgrad.

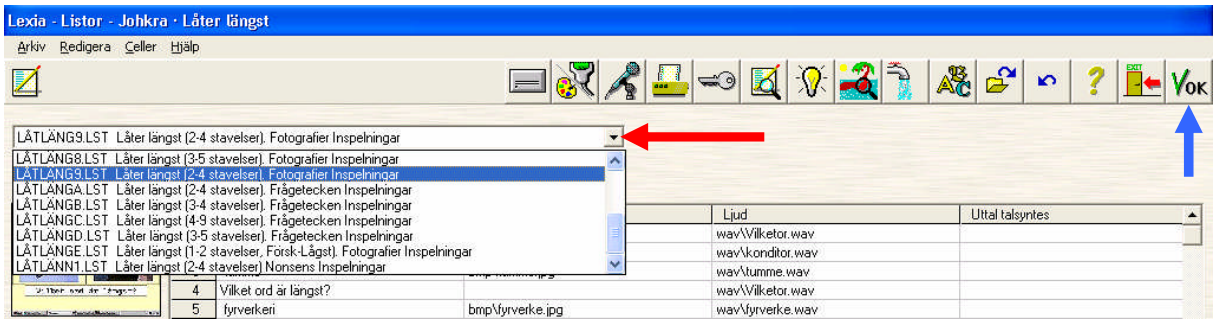

Klicka enligt den röda pilen för att välja i rullningslistan vilken svårighetsgrad övningen ska ha. Klicka *OK* (blå pilen) när ditt val är klart.

Alternativ 2. *Genom att söka i Listdatabasen.*

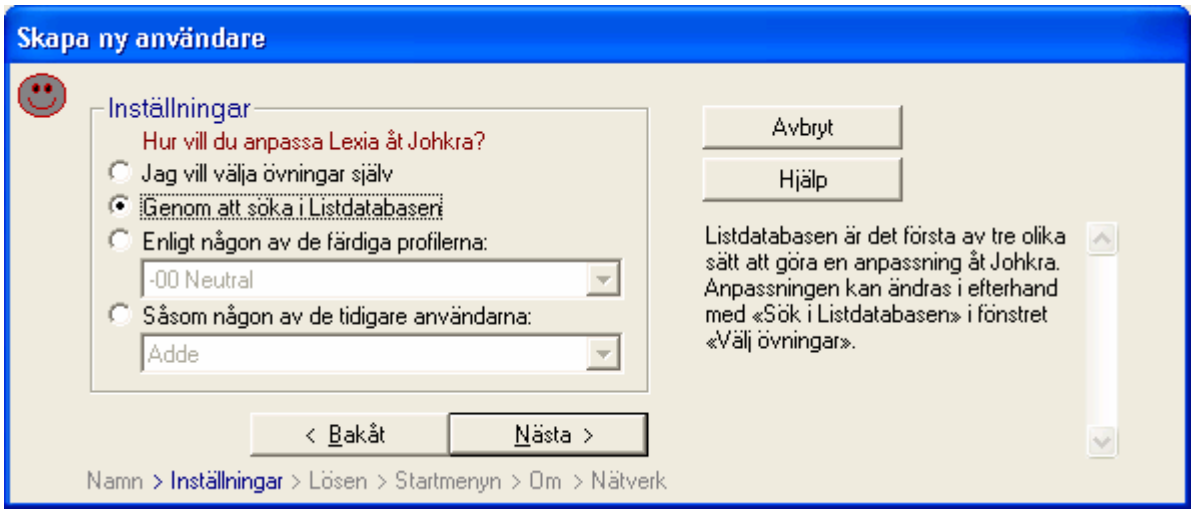

Klicka *Nästa*.

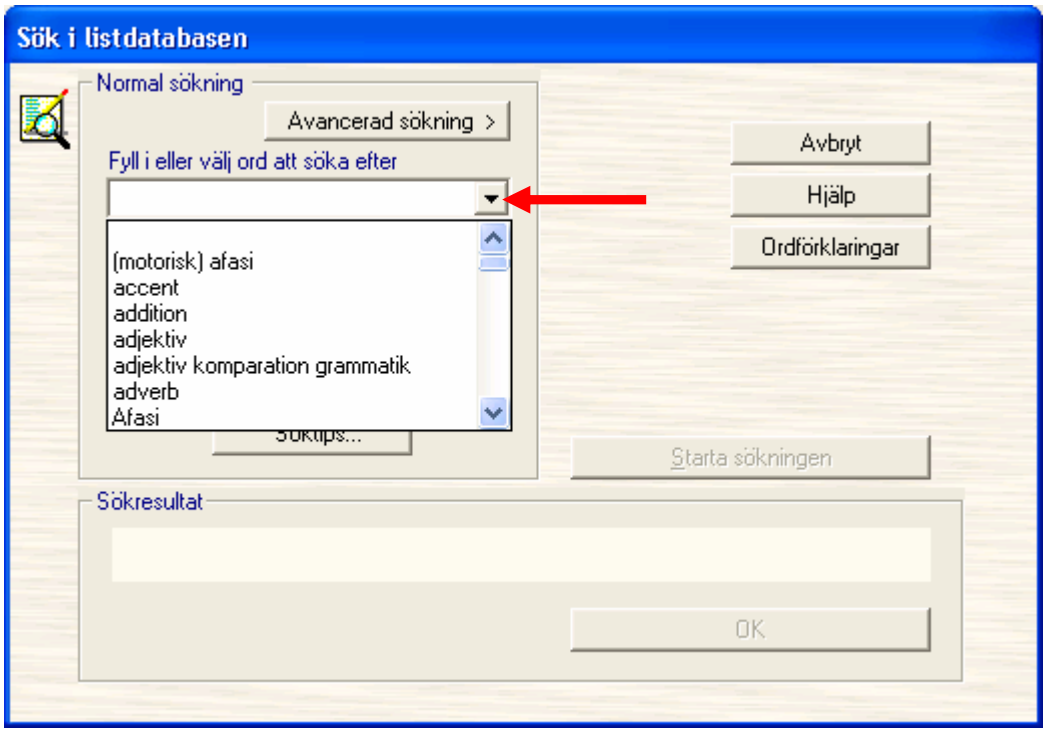

Klicka enligt den röda pilen och välj i listan vilket moment som ska tränas.

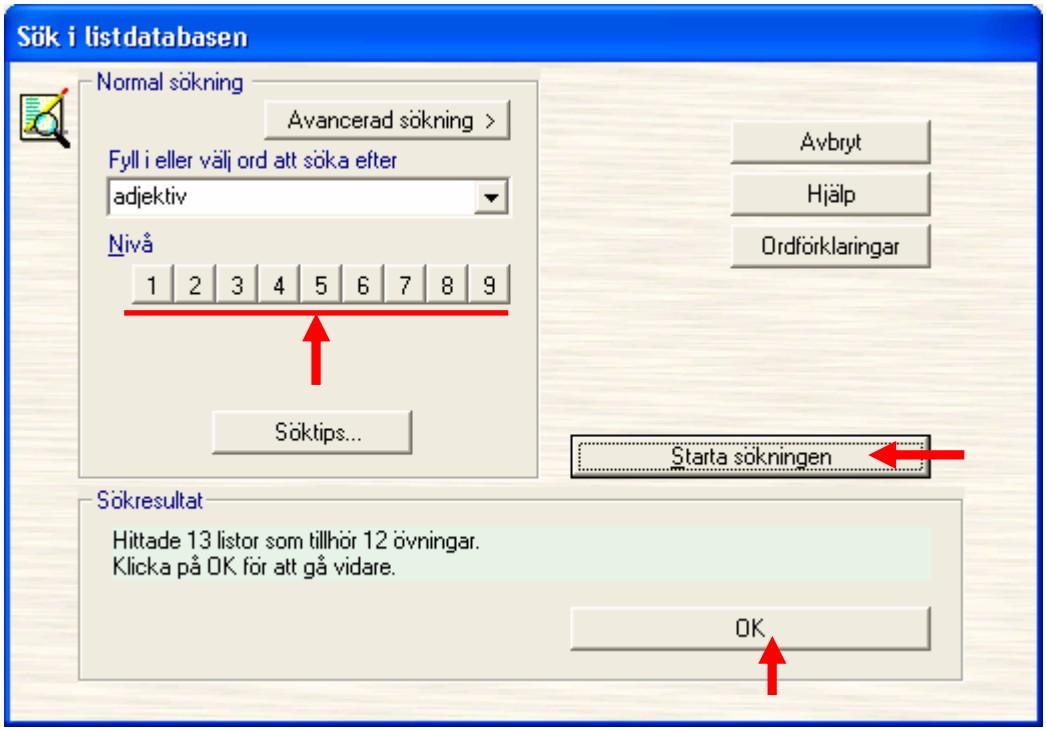

Välj *Nivå* (håll muspekaren stilla över någon av knapparna 1-9 så anges ålderskategorin, flera kan väljas). Klicka *Starta sökningen*. Se sökresultatet och klicka *OK* om du är nöjd eller gör om sökningen med ändrade alternativ.

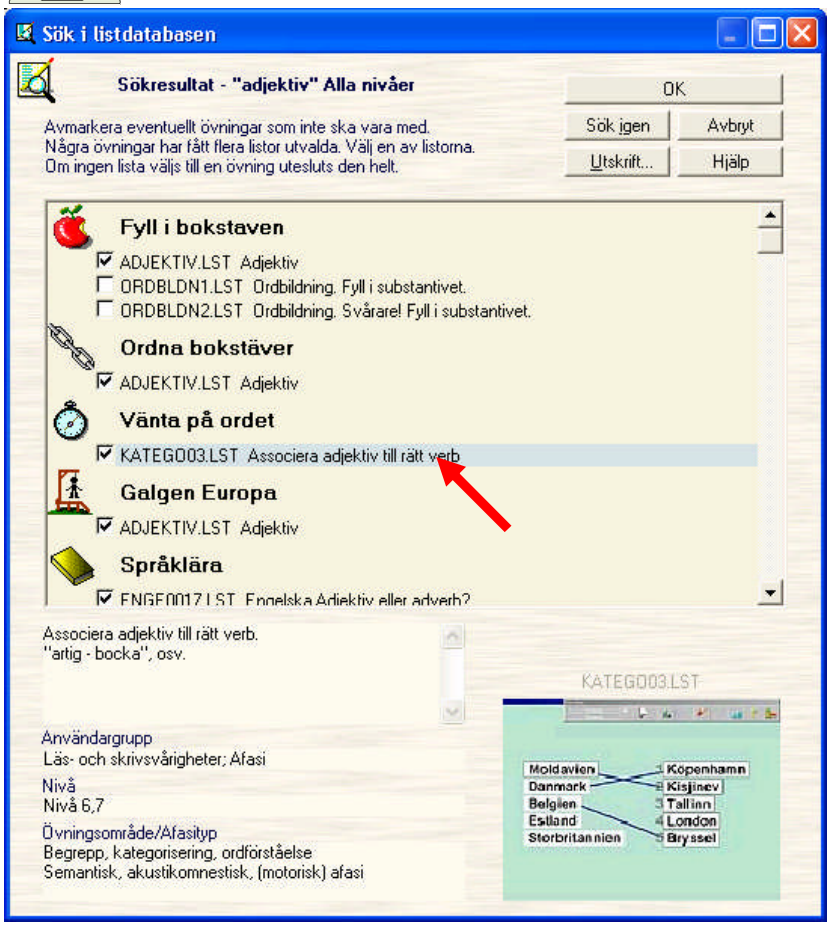

Välj övningar genom att bocka i/ur rutorna vid övningarnas namn. Få information om varje övning genom att markera (klicka på övningsnamnet) med muspekaren enligt den röda pilen. Välj *OK* när du är klar.

Alternativ 3. *Enligt någon av de färdiga profilerna.*

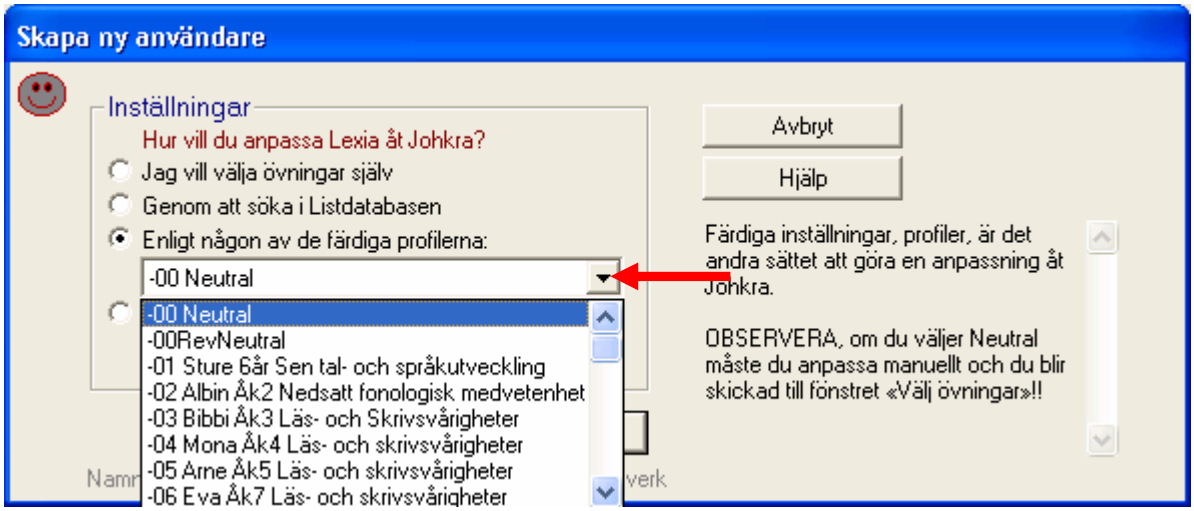

Klicka enligt den röda pilen och välj i listan. Klicka *Nästa* när du har valt profil.

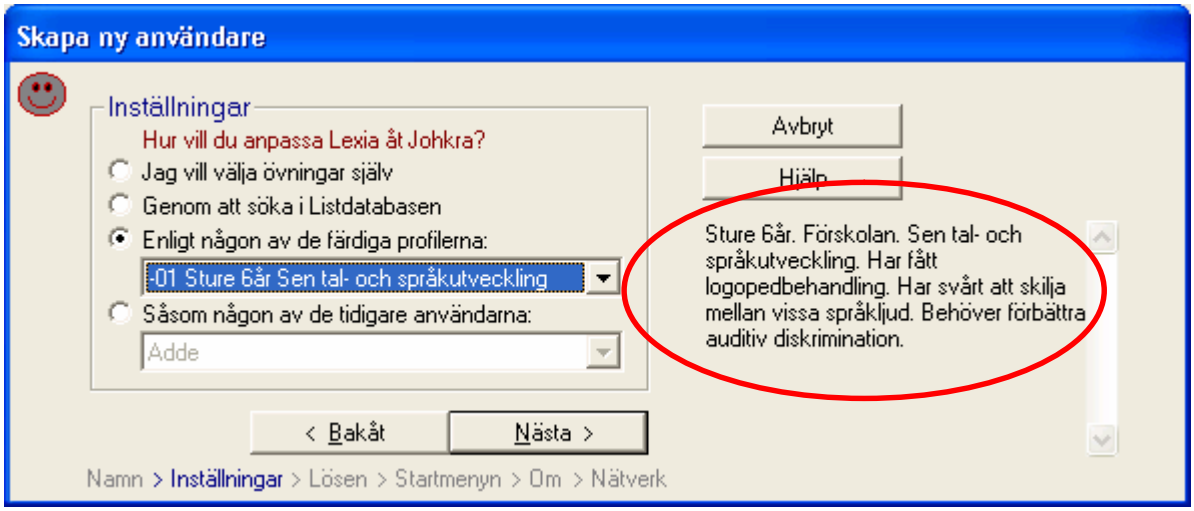

Till höger kan man läsa om profilen. Klicka *Nästa* när du är klar.

Lexia plockar fram de övningar som ingår i profilen.

När eleven har loggat på datorn och startar Lexia så är menyerna och inställningsknapparna borta. Eleven ska ju inte kunna ändra i inställningarna för sina övningar!

Tips! När eleven är inloggad och övar i Lexia så kan du som pedagog gå in och ändra inställningar, listor mm genom att högerklicka någonstans i det grå fältet (se röda pilen) för att plocka fram menyerna igen. Du uppmanas att ange lösenordet för -L- kontot. **Se till så att eleven inte ser på när du skriver lösenordet för -L- kontot!**

Alternativ 4. *Såsom någon av de tidigare användarna.*

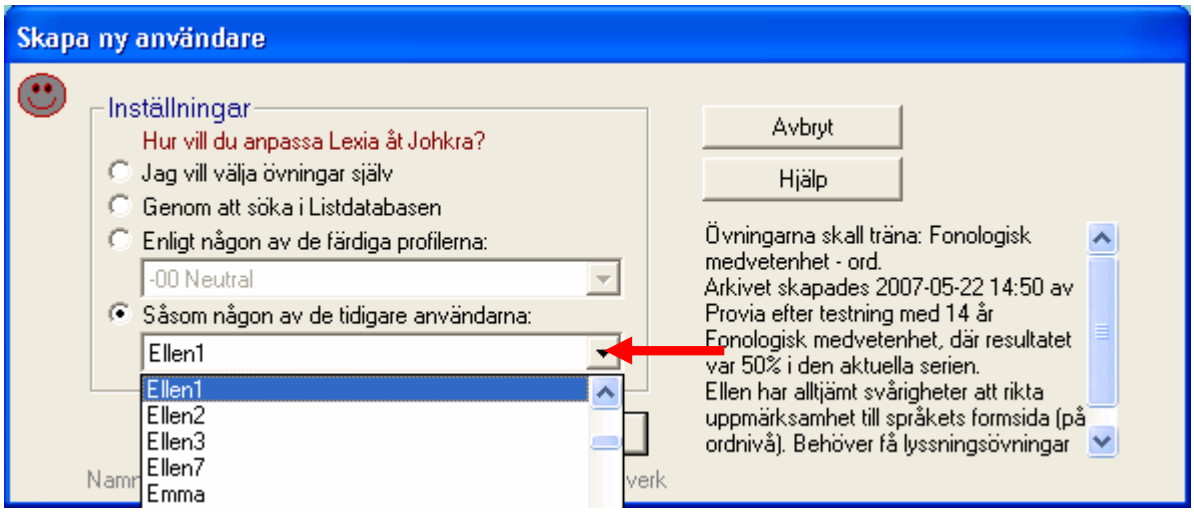

Om du vill skapa samma övningsuppsättning för flera elever så kan du göra kopior av en redan upplagd elevs övningar genom att välja den eleven i listan.
Obs! Elevkontona som du ser i ovanstående lista är inga giltiga användarnamn i nätverket. Använd alltid elevens användarnamn i nätverket när du lägger upp eleverna i Lexia för att underlätta för eleven!

Klicka *Nästa* och sedan är det klart.

(Nedanstående alternativ kommer inte upp i samband med uppläggning av ny användare.)

Alternativ 5.

Provia är ett testverktyg som prövar elevens grundläggande funktion i läs- och skrivutvecklingen. Provia väljer sedan ut lämpliga övningar som eleven bör träna på utifrån resultatet. **Pedagogen bör alltid sitta med eleven för att observera och eventuellt hjälpa till med hanteringen av testet!**

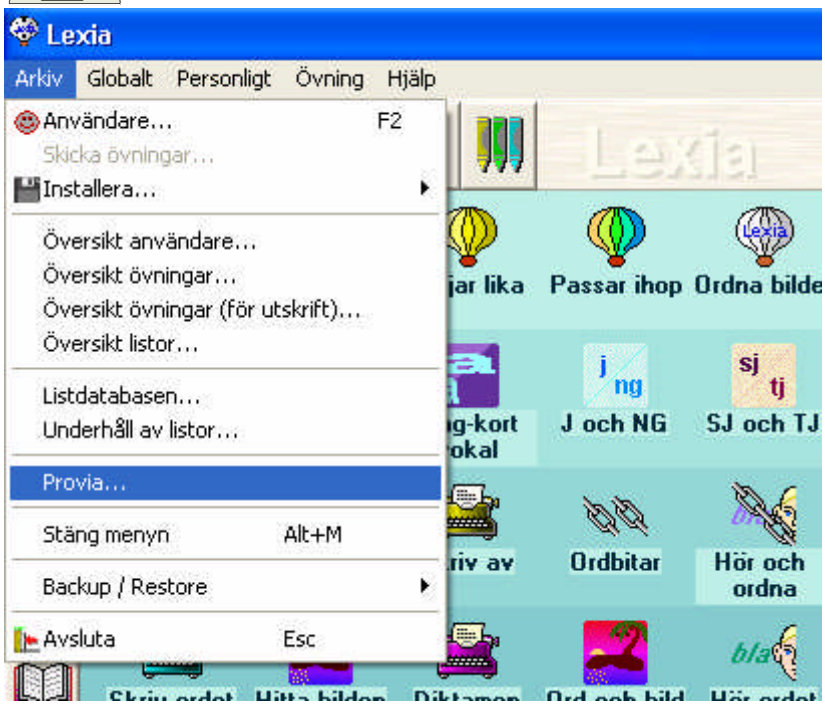

Välj *Arkiv – Provia…*

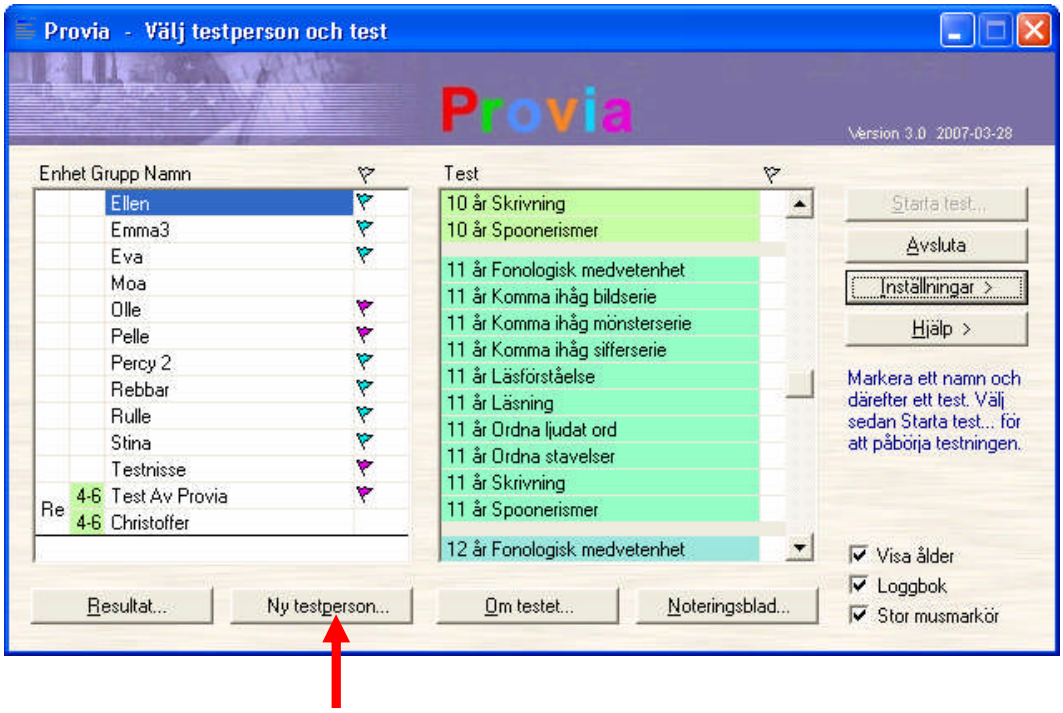

I Provia måste eleven läggas upp med samma namn som i Lexia om man vill få alla elevens övningar samlade på ett och samma ställe i Lexias arkiv. Klicka på *Ny testperson…*

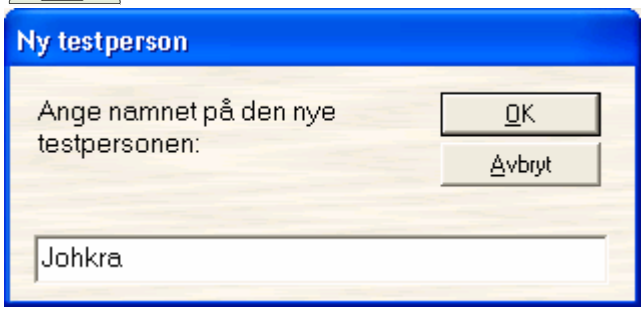

Skriv in samma användarnamn som eleven har i Lexia. Klicka *OK*.

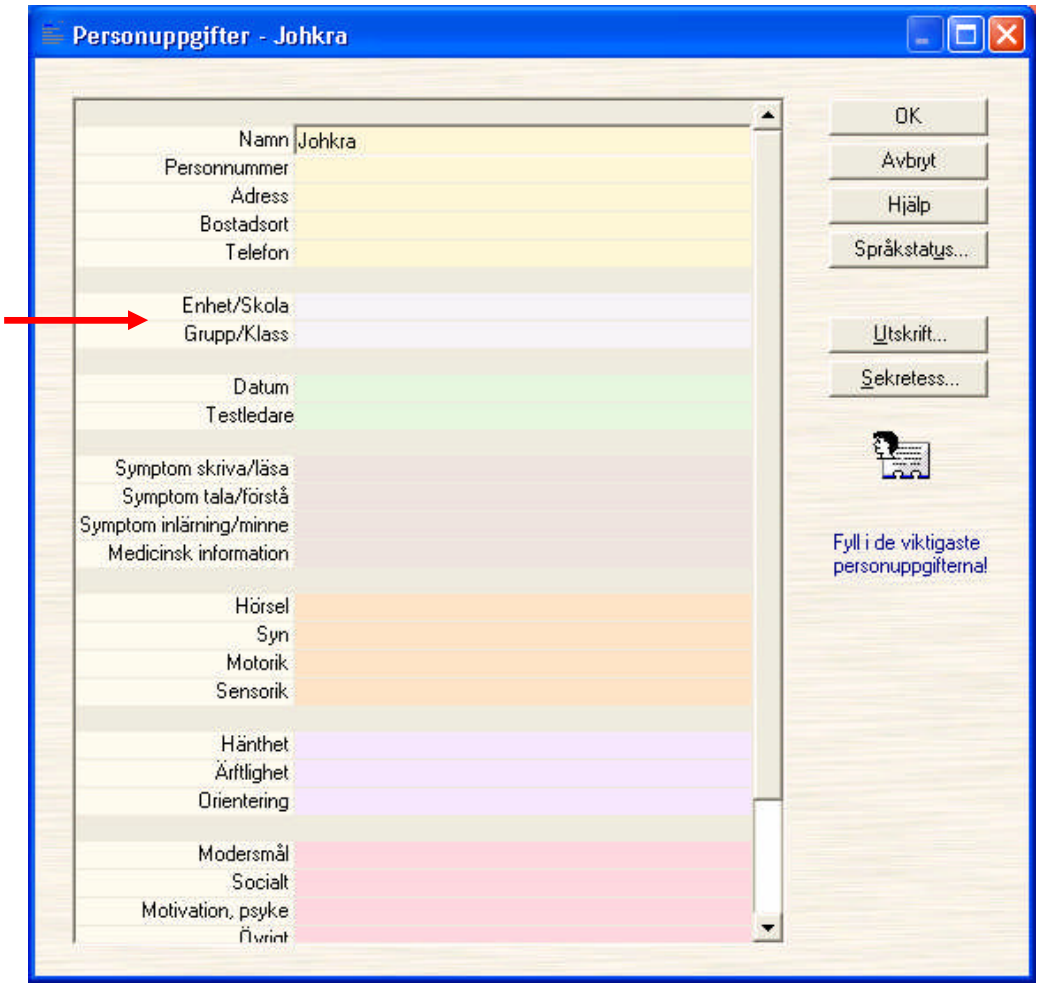

I den här rutan kan du skriva in olika uppgifter om eleven.
Fyll gärna i uppgifter om eleven på raden ”Enhet/Skola och Grupp/Klass” eftersom det då blir lättare att hitta eleverna via färgkoder! Se röda pilen.
Att skriva in uppgifter om eleven är däremot valfritt. Klicka *OK* när du är klar.

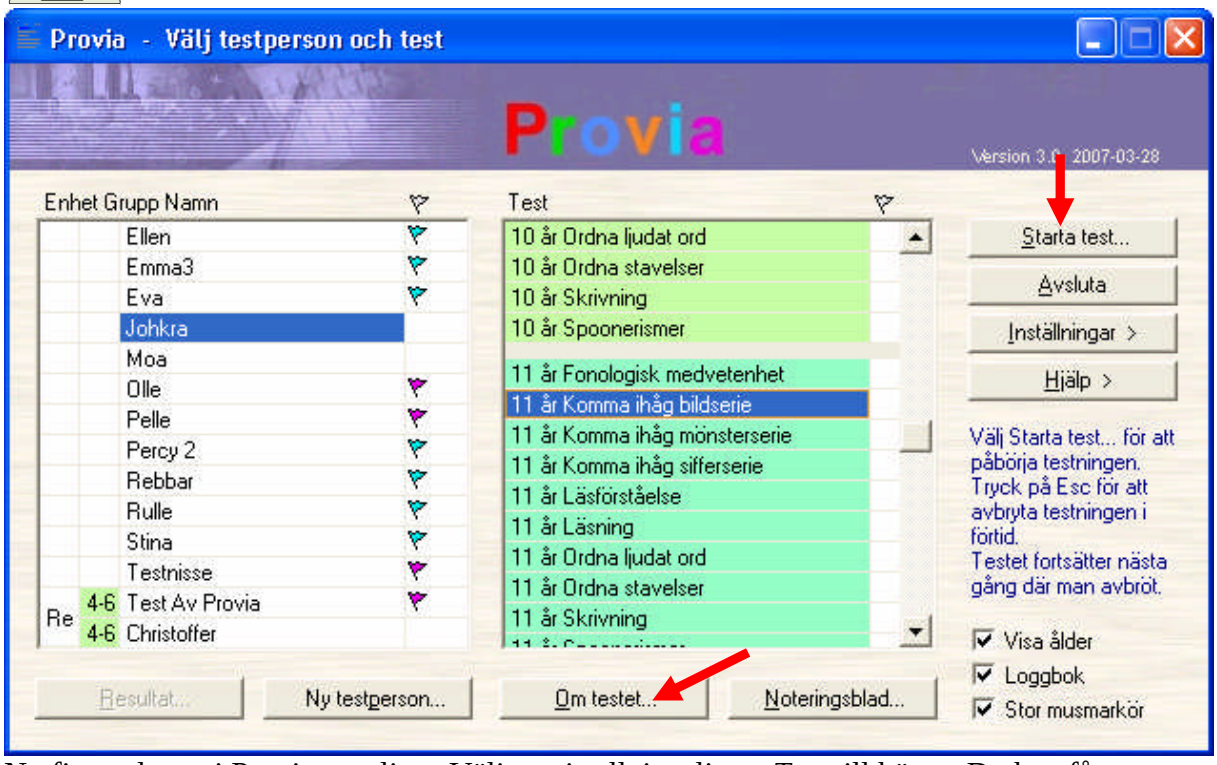

Nu finns eleven i Provias testlista. Välj test i rullningslistan *Test* till höger. Du kan få mer information om vad testet går ut på genom att markera ett test och klicka på *Om testet…*

När eleven är redo – klicka på *Starta test…*
Se till att det finns ljud från datorn eftersom instruktionerna är muntliga!

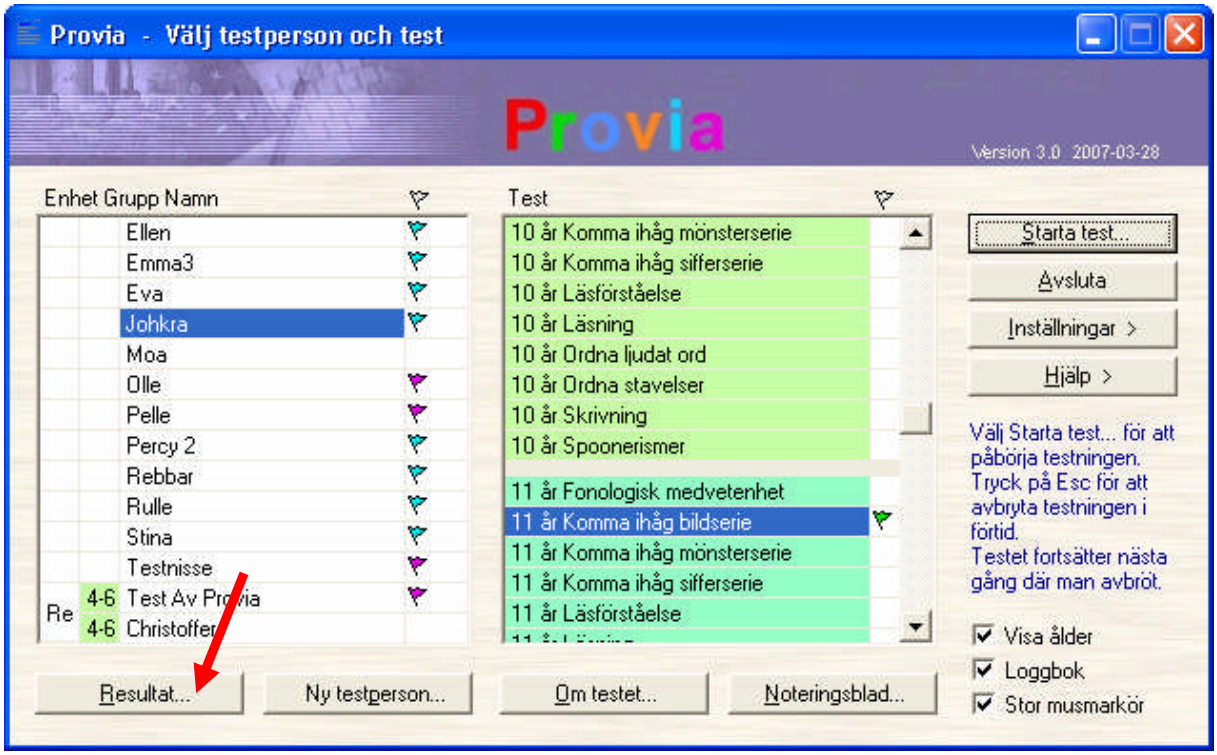

Se förklaringen till flaggornas färger på nästa sida.

För att ta fram elevens testresultat och be Provia att skapa lämpliga övningar utifrån resultatet – klicka *Resultat…*

Flaggor

blå — **Testpersonen** (vänstra kolumnen) har genomfört test och inget test är oavslutat. Testen är markerade med grön flagga i testförteckningen.

lila — **Testpersonen** (vänstra kolumnen) har ett eller flera oavslutade test, dessa är markerade med röd flagga i testförteckningen.

grön — **Testet** (högra kolumnen) har genomförts av den markerade testpersonen. Denne har därför en blå flagga i namnförteckningen.

röd — **Testet** (högra kolumnen) har påbörjats av den markerade testpersonen, men inte avslutats. Testpersonen har då en lila flagga.

Nedanstående tre resultatrutor öppnas samtidigt varav den första har en knapp som heter *Skapa övningar*. Klicka på den.

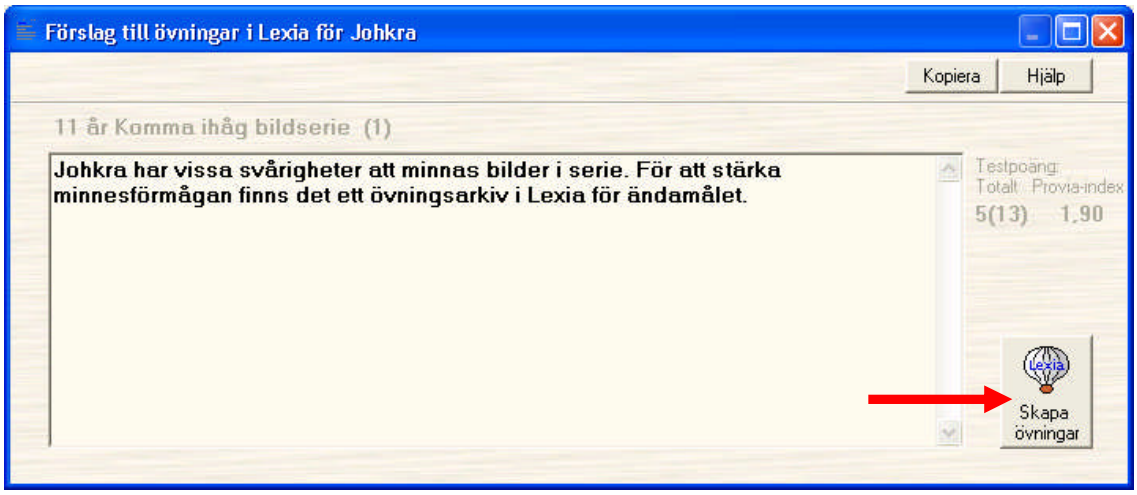

Den andra rutan…

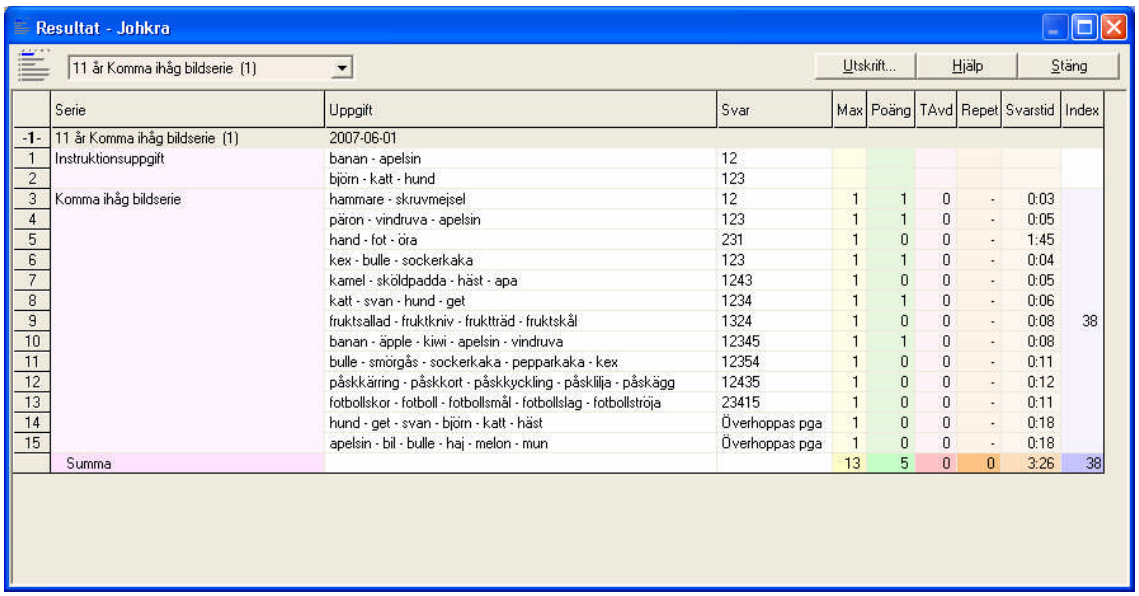

Resultat - Johkra

11 år Komma ihåg bildserie (1) | Utskrift... | Hjälp | Stäng

	Serie	Uppgift	Svar	Max	Poäng	TAvd	Repet	Svarstid	Index
-1-	11 år Komma ihåg bildserie (1)	2007-06-01							
1	Instruktionsuppgift	banan - apelsin	12						
2		björn - katt - hund	123						
3	Komma ihåg bildserie	hammare - skruvmejsel	12	1	1	0	-	0:03	
4		päron - vindruva - apelsin	123	1	1	0	-	0:05	
5		hand - fot - öra	231	1	0	0	-	1:45	
6		kex - bulle - sockerkaka	123	1	1	0	-	0:04	
7		kamel - sköldpadda - häst - apa	1243	1	0	0	-	0:05	
8		katt - svan - hund - get	1234	1	1	0	-	0:06	
9		fruktsallad - fruktkniv - fruktträd - fruktskål	1324	1	0	0	-	0:08	38
10		banan - äpple - kiwi - apelsin - vindruva	12345	1	1	0	-	0:08	
11		bulle - smörgås - sockerkaka - pepparkaka - kex	12354	1	0	0	-	0:11	
12		påskkärring - påskkort - påskkyckling - påsklilja - påskägg	12435	1	0	0	-	0:12	
13		fotbollskor - fotboll - fotbollsmål - fotbollslag - fotbollströja	23415	1	0	0	-	0:11	
14		hund - get - svan - björn - katt - häst	Överhoppas pga	1	0	0	-	0:18	
15		apelsin - bil - bulle - haj - melon - mun	Överhoppas pga	1	0	0	-	0:18	
	Summa			13	5	0	0	3:26	38

Elevens resultat fråga för fråga.

Den tredje rutan…

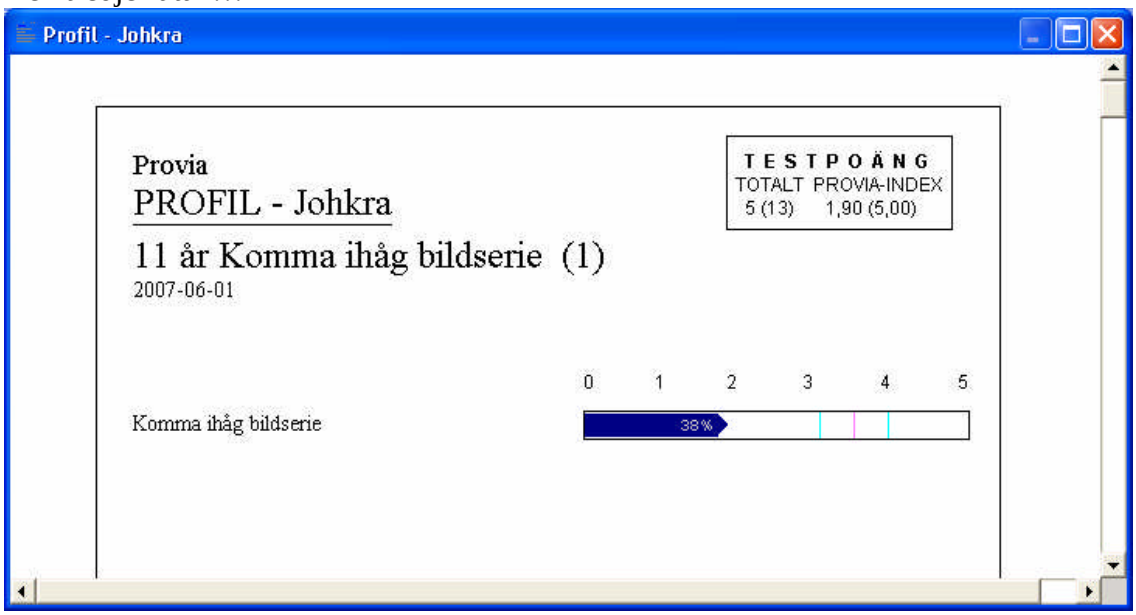

Om stapelns spets hamnar inom de ljusblå markeringarna har testpersonen utfört en åldersrelaterad prestation. Om stapeln börjar med en gul, orange, respektive röd prick, så har testpersonen överskridit normaltiden med 0.5, 1.5, respektive 2.5 standardavvikelser.
Om ett test ännu inte är normerat syns inga normeringsvärden i staplarna.

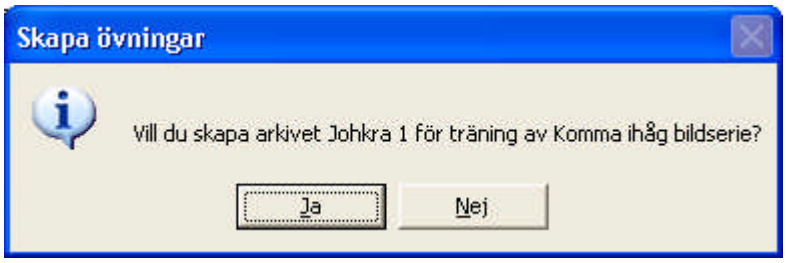

Klicka *Ja* här.

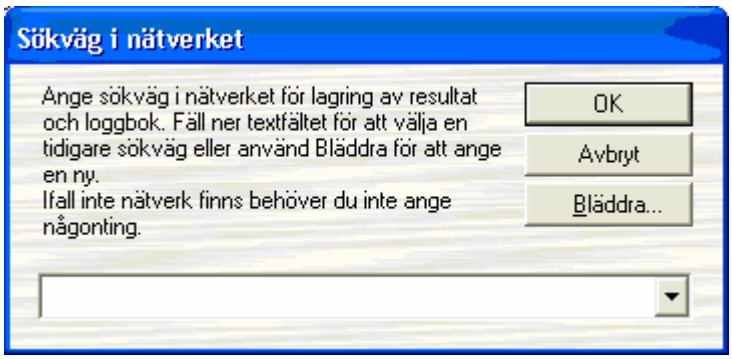

Fyll inte i något här utan klicka bara *OK*.

Eventuellt kommer denna ruta upp. Ignorera och klicka *OK*.

Allt som står i ovanstående ruta är oväsentligt eftersom inget av det fungerar på det viset i Vallentunas skoldatanät! Eleven kommer ändå direkt in i sina övningar om eleven är upplagd i Lexia med sitt användarnamn i nätverket. Klicka *OK*.

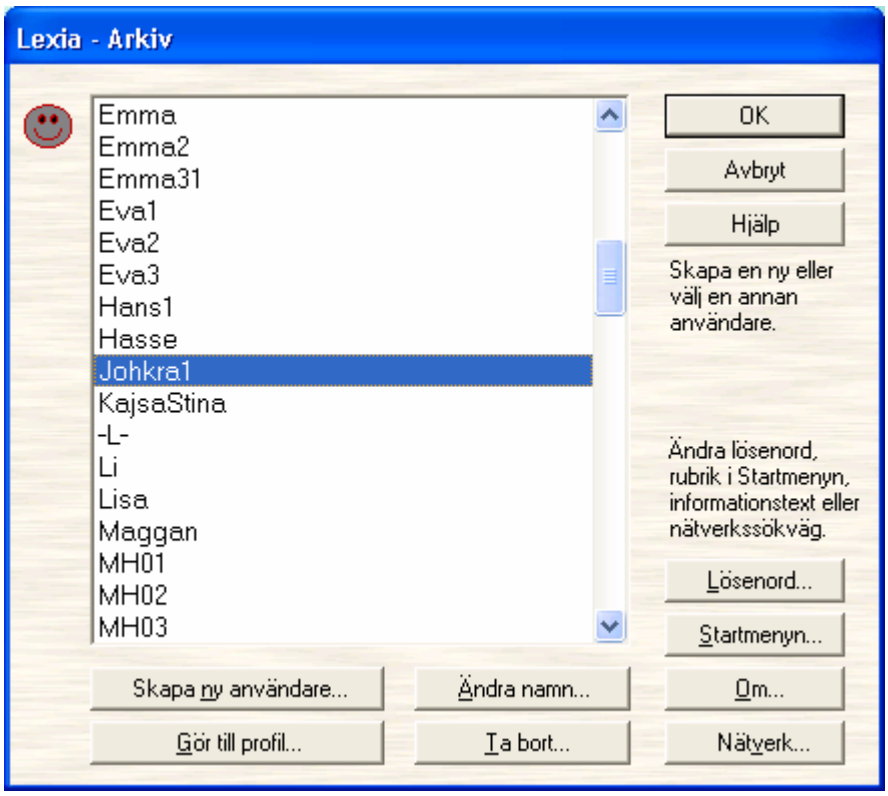

Provia har nu skapat ett nytt användarkonto till eleven med ett löpnummer efter (i detta fallet Johkra1). Detta sker för varje nytt test som görs i Provia (…Johkra2, Johkra3…. t o m Johkra9).

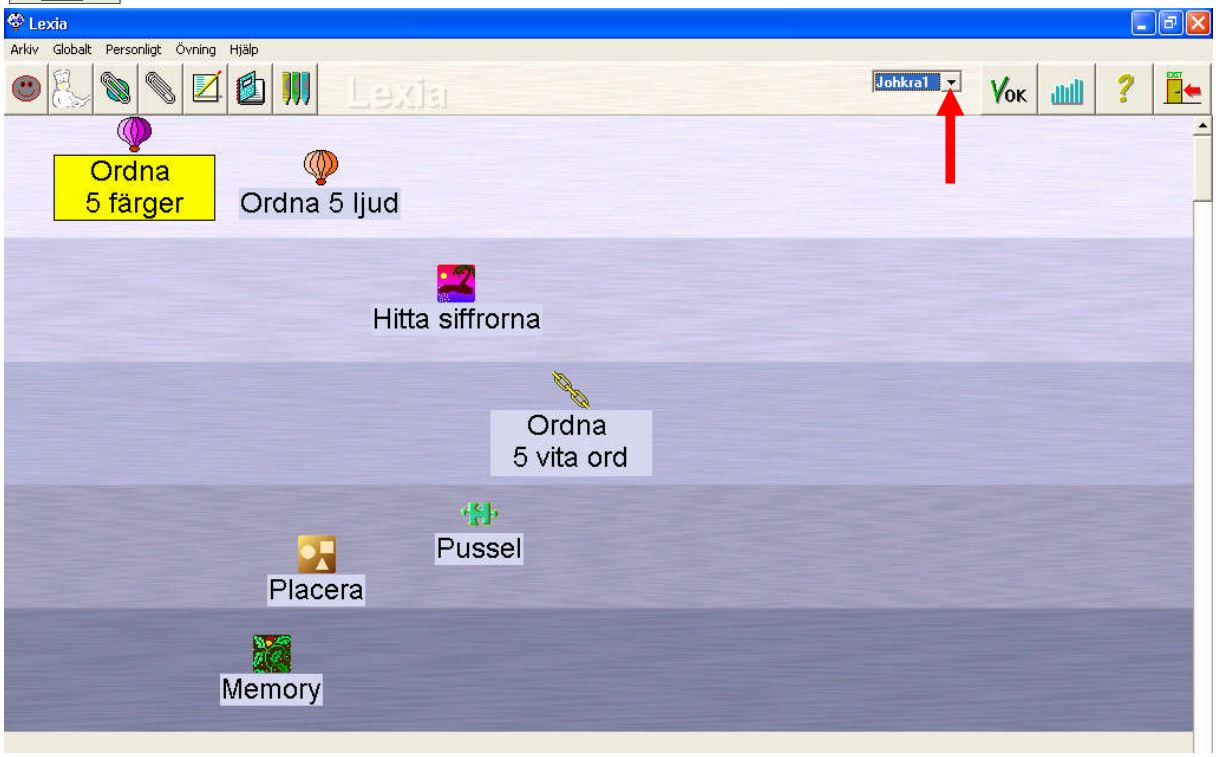

Eleven kan sedan i sin inloggning klicka enligt den röda pilen för att plocka fram övningarna skapade utifrån respektive test.

Johan Kragmo
IT-pedagog på Skoldatateket